

Webinar GGZ Nederland



Agenda

- 1. Welkom
- 2. De organisatie GGZ Friesland
- 3. Duurzaamheidsthema's
 - Green deal 3.0
 - Milieuthermometer thema's
 - Co2 routekaart (Vastgoed)
- 4. Toekomst
- 5. Verloop audit
- 6. Borging



De organisatie GGZ Friesland



It begjint tegearre

De Fryske titel voor onze strategische koers betekent 'het begint met z'n tweeën'. Kortom: herstel en bouwen aan de toekomst begint -zowel in behandeling en begeleiding, als op de werkvloer en met ketenpartners, financiers en leveranciers- samen.

De organisatie GGZ Friesland

Duurzaamheidsbeleid GGZ Friesland

December 2023



Vastgoed & Servicebedrijf
GGZ Friesland
Versie 1.0

Vastgesteld door RvB op 8-5-2024



Thema's

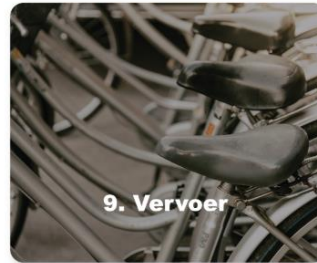

Resultaten Thema's

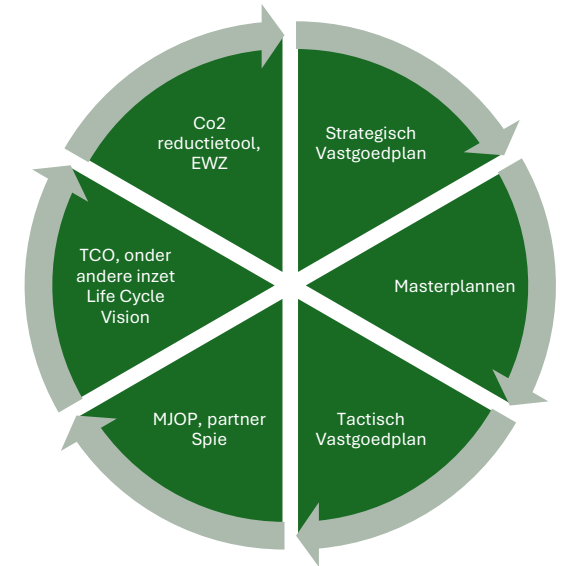
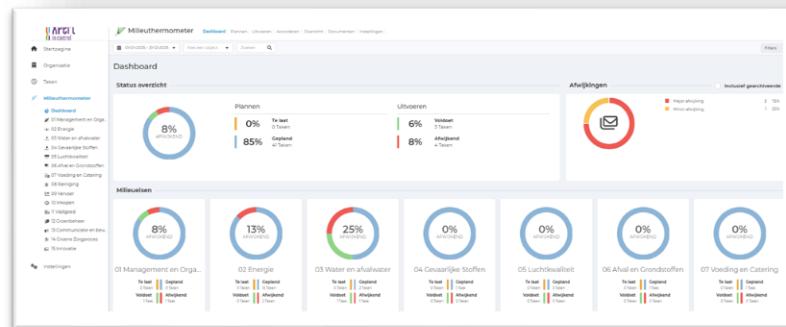

Resultaten Thema's



Resultaten Thema's



Resultaten Thema's, Vastgoedstra- tegie

Investeren in duurzaam
vastgoed (beleving,
functionaliteit en techniek)

Huisvestingsconcepten
gericht op bijdrage aan herstel
en welbevinden van de patiënt

Sturen op effectieve en
efficiënte huisvesting en
exploitatiekosten (TCO)

Bijdragen aan optimale
samenwerking en een
aantrekkelijke werkomgeving
middels moderne
huisvestingsconcepten

Meerjarenplanning
vastgoedexploitatie gebaseerd
op een NHC-vergoeding van
afgerond € 11 mln. In het
eerste jaar oplopend tot € 14
mln per jaar (geïndexeerd)



Resultaten Thema's, Instrumenten Vastgoed

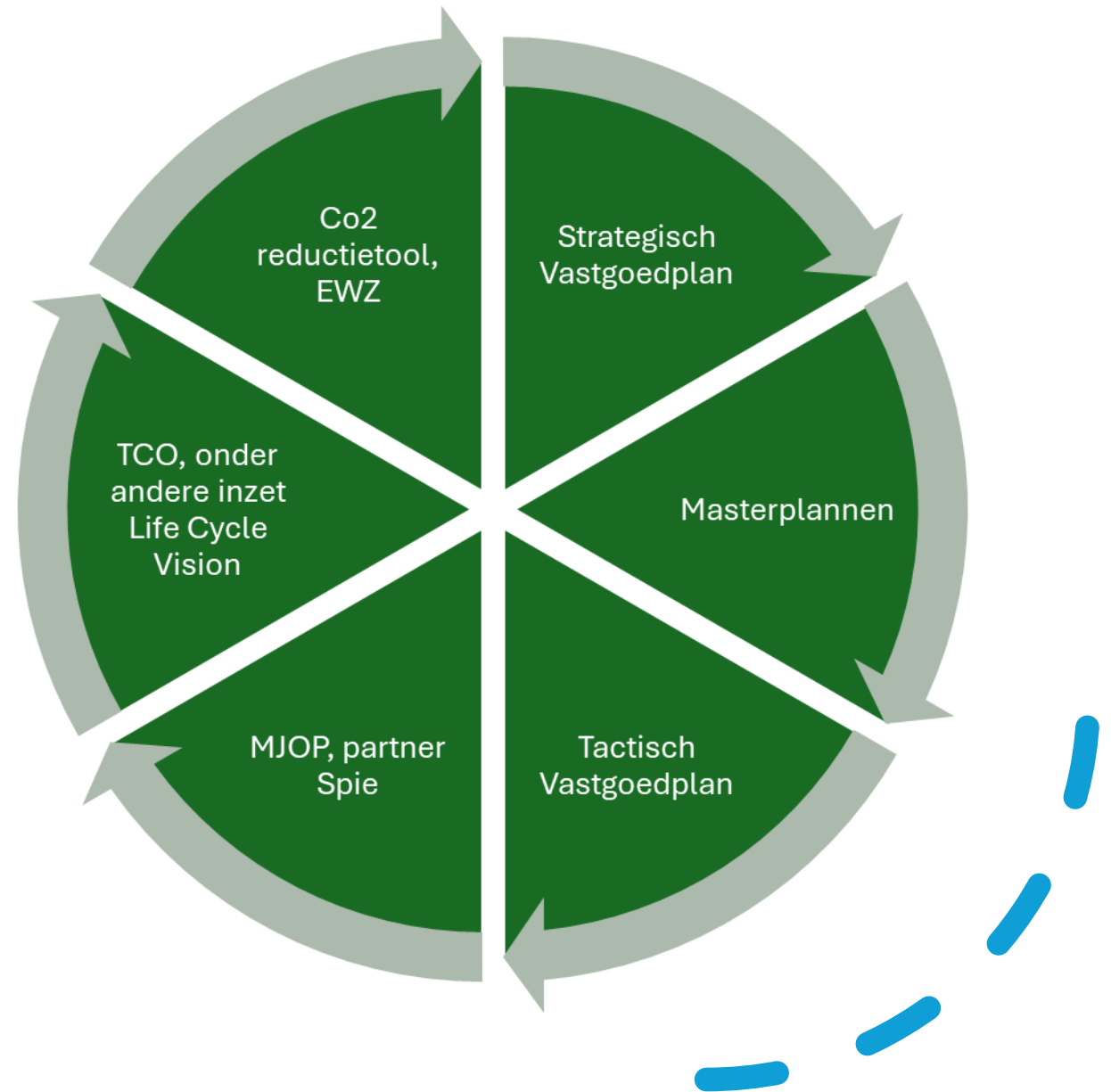

Resultaten Thema's, Routekaart

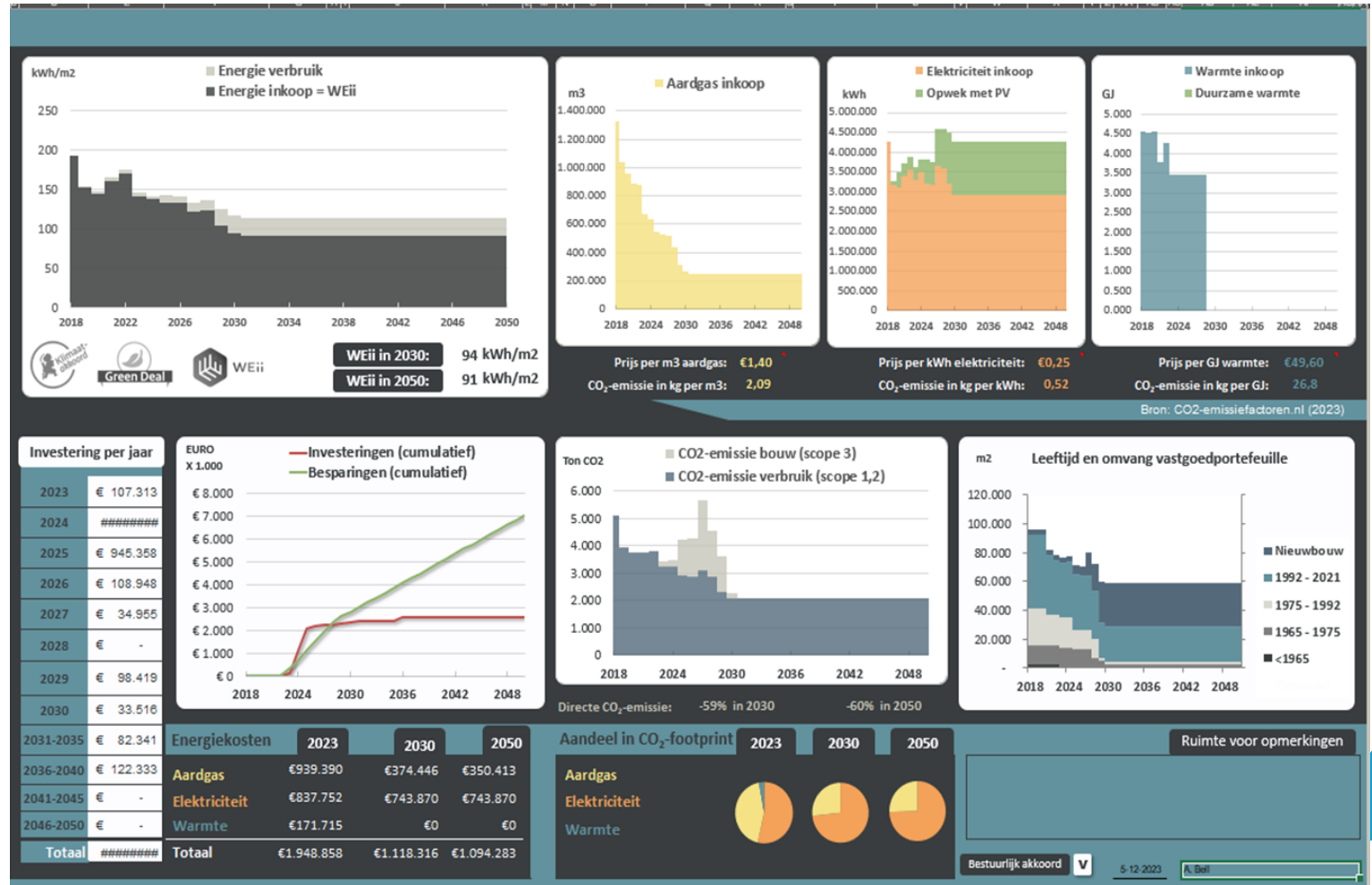

Vier nieuwe praktijkvoorbeelden Werken met de CO₂-routekaart

Resultaten Thema's



Toekomst:

Uitvoeringsplannen per thema

Interne PDCA externe controle audits

Borging

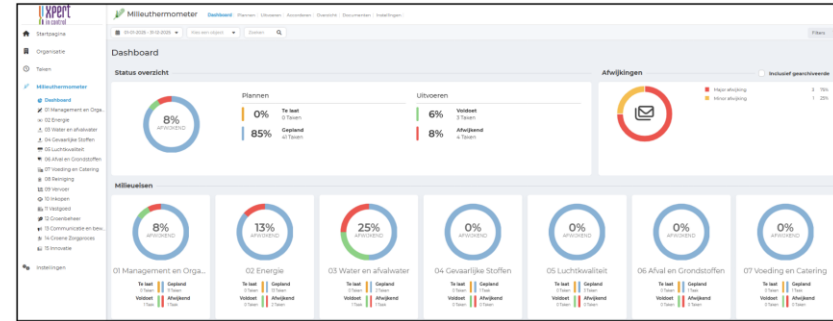

Uitvoeringsplan Thema Circulair

Duurzaam GGZ Friesland 2025

Stappenplan en doel afvalreductie 2025

- Afvalreducie voor de locaties
 - Franeker Burg 2 dalkatzenweg
 - Drachten NS Smoelinger
 - Harlingen Polderwiker
 - Heerenveen Katernplein
 - Leeuwarden Drie dalkatzen
 - Leeuwarden Hage wier
 - Leeuwarden Jagerhoek
 - BW Locatie Heerenveen Parallelweg
- Communicatiecampagne per locatie samen met regievoerder van de locatie in samenwerking met Communicatie, (foto's van uitkomsten delen en communicatie rondom goed getagd)
- Inzet speciale afvalbak op locatie als tijdelijke campagne voor het meemaken van de medewerkers
- Meedoen met zorg zonder afval campagne en op locatie een afvalinstructie geven
- Apert traject met de koks voor voedselreductie
- Apert traject met de regievoerders voor kennis vergroten van het afvalproces van afvalbak tot centrale afvalbeheer en de werkwijze hiervan

Werkwijze

- Projectteam Circulair:** Dit is een wisselende samenstelling, medewerkers worden betrokken wanneer het nodig is, projectleider voor het thema afval = Regievoerder Facilitair & Huisvesting | Locaties Drachten, Heerenveen
- Milieucoördinator:** Draagt bij aan de input van het plan en coördineert de acties uit het uitvoeringsplan
- Regievoerder Facilitair & Huisvesting | Locaties Drachten, Heerenveen:** verantwoordelijk voor het uitvoeringsplan en uitvoeren van de maatregelen
- Regievoerders van de locaties** zijn verantwoordelijk voor de handhaving van de maatregelen en worden ondersteund bij de uitvoering van de maatregelen door het projectteam

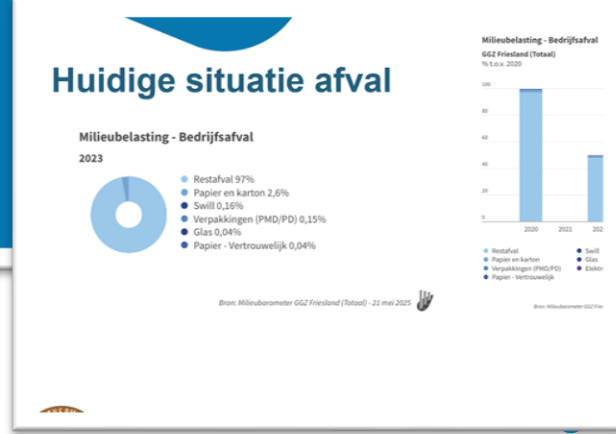

Externe audit

